

BÀI 16: XƯỚNG ÂM DÀNH CHO MỌI NGƯỜI

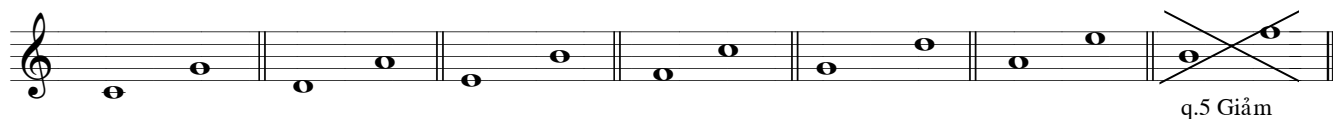

T.B.21 Quãng 5 Đúng

Các hợp âm trong thang âm Đô Trưởng

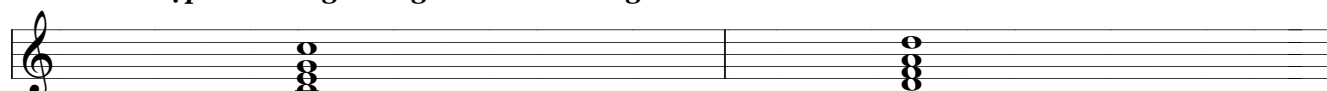

Hợp âm bậc I (CM=ĐôT)

ii (Dm=rêT)

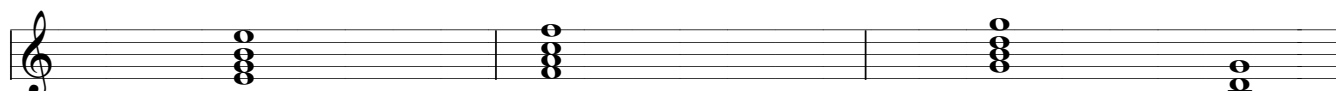

iii (Em=mit)

IV (FM=FaT)

V (GM=XonT)

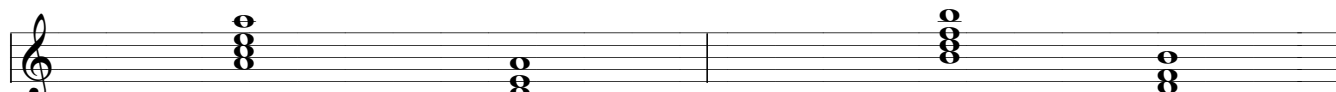

vi (Am=lat)

viig (Hdim=xi giảm)

vii 0 (Bdim)

Tính từ dưới lên,

Hợp âm Trưởng: gồm q.3T + q.3t = q.5đ (td: Đô-mi-xon/ Fa-la-đô)

Hợp âm thứ : gồm q.3t + q.3T = q.5đ (td: Rê-fa-la/ Đô-mib-xon)

Hợp âm giảm : gồm q.3t + q.3t = q.5gi (td: Xi-rê-fa/ Đô-mib-xonb)

Hợp âm tăng : gồm q.3T + q.3T = q.5tg (td: Đô-mi-xon#)

T.B.22

TRĂNG RẼM*

HẢI LINH

1. Trăng rằm lên sáng tươi. Em đùa hát vang trời. Dưới ánh trăng bừng
2. Xuân về bao thắm tươi. Trăm ngàn đóa hoa cười Dưới nắng xuân bừng

1. sáng. bức tranh trung thu bao đẹp tươi. Trăng rằm lên sáng...
2. sáng. bức tranh xuân sang bao đẹp tươi. Xuân về bao thắm...

1. tươi. Trăng trung thu tô thắm cho đời, nét tươi cười, phút an vui tim thiết tha yêu
2. tươi. Ta ca vui tô thắm cho đời, nét tươi cười, phút an vui tim thiết tha yêu

1. đời. (Trăng rằm lên sáng) ...đời. Mừng Trăng đẹp tươi.
đời. (Xuân về bao thắm) ...đời. Mừng Xuân đẹp tươi.

* Câu 1 hát dịp Trung Thu; câu 2 hát dịp Tết

Xương âm là chỉ mới hát đúng tên dấu nhạc và cao độ cũng như tiết tấu của bài nhạc. Khi bài nhạc có lời ca, nhất là lời ca tiếng Việt, thì phải tập để **ghép lời vào nhạc**, nghĩa là hát lời theo cao độ của nhạc, chứ không theo dấu giọng tuyệt đối của ngôn ngữ.

Muốn vậy, học viên nên ngân nga (hay đọc âm "la") giai điệu mà không đọc tên dấu nhạc, rồi dựa vào đó mà hát lời ngay, và lặp đi lặp lại vài lần cho quen, trước khi qua câu nhạc khác.

Kiểm tra công thức

X17 :21-43-65-71*()

